

I CAMPEONATO MARATÓN CORTO

INTERTERRITORIAL DE CASTILLA LA MANCHA

PAREJA, GUADALAJARA

I MARATÓN CORTO

PIRAGÜISMO



Ayuntamiento
de **Pareja**



Consejo
Superior
de Deportes



Castilla-La Mancha
Somos deporte



DOMINGO, 21 DE AGOSTO 2022, 10:00

AZUD DE PAREJA
GUADALAJARA



PAREJA, PARAISO INTERIOR DE LOS DEPORTES DE AGUA

BASES DE LA COMPETICION

Lugar: Azud de Pareja, en Pareja, Guadalajara.

Fecha: domingo 21 de agosto de 2022, a las 09:00 horas

Organiza:

Club Deportivo de Piragüismo Los Gancheros del Tajo Vivo.
Federación Castellano - Manchega de Piragüismo

Colaboran:

Ayuntamiento de Pareja
JCCM – Dirección General de Juventud y Deportes
GEAS de la Guardia Civil
Protección Civil Guadalajara
Confederación hidrográfica del Tajo.



Reglamentación y arbitraje

Serán de aplicación, en lo no estipulado en estas bases, los reglamentos federativos correspondientes de la FCMP, así como los de la RFEP en lo no contemplado por la anterior.

Los árbitros serán designados por la FCMP.

Concentración

Se realizará en Azud de Pareja, de 09:00 a 09:30 horas, donde se confirmarán las inscripciones definitivas, previa comprobación por los jefes de equipo, y se entregarán los dorsales. Se detallará el recorrido a los delegados de equipo a las 09:40 horas.

Recomendaciones y obligaciones

Será obligatorio que los palistas cadetes lleven chaleco salvavidas, así como las categorías inferiores. En el caso de las pruebas de Paracanoé, dicho chaleco es obligatorio en todas las categorías.

Es recomendado el uso de escaupines, calcetines o zapatos por el porteo que se realizará.

Asimismo, en todas las embarcaciones deberá haber elementos que aseguren su flotación en caso de vuelco.

Será obligatorio el uso de tablillas en las embarcaciones y deberán disponer de ellas los equipos participantes, así como asegurar que quedan fijadas en las piraguas.

Siguiendo la norma federativa, los participantes que suban al pódium deberán hacerlo con el vestuario oficial del equipo.

Será obligatoria la desinfección previa al embarque, como se indica en el permiso de competición de la Confederación Hidrográfica del Tajo.

Todas las embarcaciones que reciban el primer aviso, por contravenir lo anterior, serán penalizadas con 30 segundos, procediéndose a su descalificación al segundo aviso.

Inscripciones

Se admiten inscripciones hasta el miércoles 17 de agosto, a las 23:45 horas.

No se admitirán inscripciones completas en el tiempo de confirmación de inscripciones, ya que retrasarían el comienzo de la prueba.

La confirmación y cierre de inscripciones se realizará en el lugar de la competición, de 9 a 9:30 horas.

Para evitar retrasos y facilitar la salida de resultados, así como compensar los gastos de avituallamiento ya realizados:

- Antes del cierre de inscripciones se habrá de anular a todos los que no vayan a participar.
- Se podrán añadir 3 inscripciones antes del comienzo de la prueba.
- Se deberá comunicar al Juez Árbitro los palistas retirados durante la prueba, antes de la publicación de los resultados provisionales, con el fin de saber los palistas que realmente han competido.

→ Todos los participantes tendrán que acreditar su identidad y la posesión de licencia federativa en vigor.

Las inscripciones se remitirán por correo electrónico a:
correo@fcmp.es
con copia a **logancheros@fcmp.es** y **secretaria@fcmp.es**.

Categorías y modalidades

K-1 Masculino: Benjamín A, Benjamín B, Alevín A, Alevín B, Infantil A, Infantil B, Cadete, Juvenil, Sénior, Máster A (35-44), Máster B (45-54), Máster C (+55).

K-1 Femenino: Benjamín A, Benjamín B, Alevín A, Alevín B, Infantil A, Infantil B, Cadete, Juvenil, Sénior, Máster A (35-44), Máster B (45-54), Máster C (+55).

C-1 Masculino: Infantil A, Infantil B, Cadete, Sénior y Máster.

C-1 Femenino: Infantil, Cadete y Sénior.

Paracanoe: PK1-PK2-PK3 PV1-PV2-PV3

Embarcaciones

Las reglamentarias con los medios necesarios para evitar la inmersión, según reglamentos de la RFEP. En el caso de las embarcaciones de Paracanoe, serán el Kayak y el Va'a, ambas deberán de cumplir con el reglamento de peso y medidas establecidos por la ICF y RFEP.

Regatas, distancias y horario

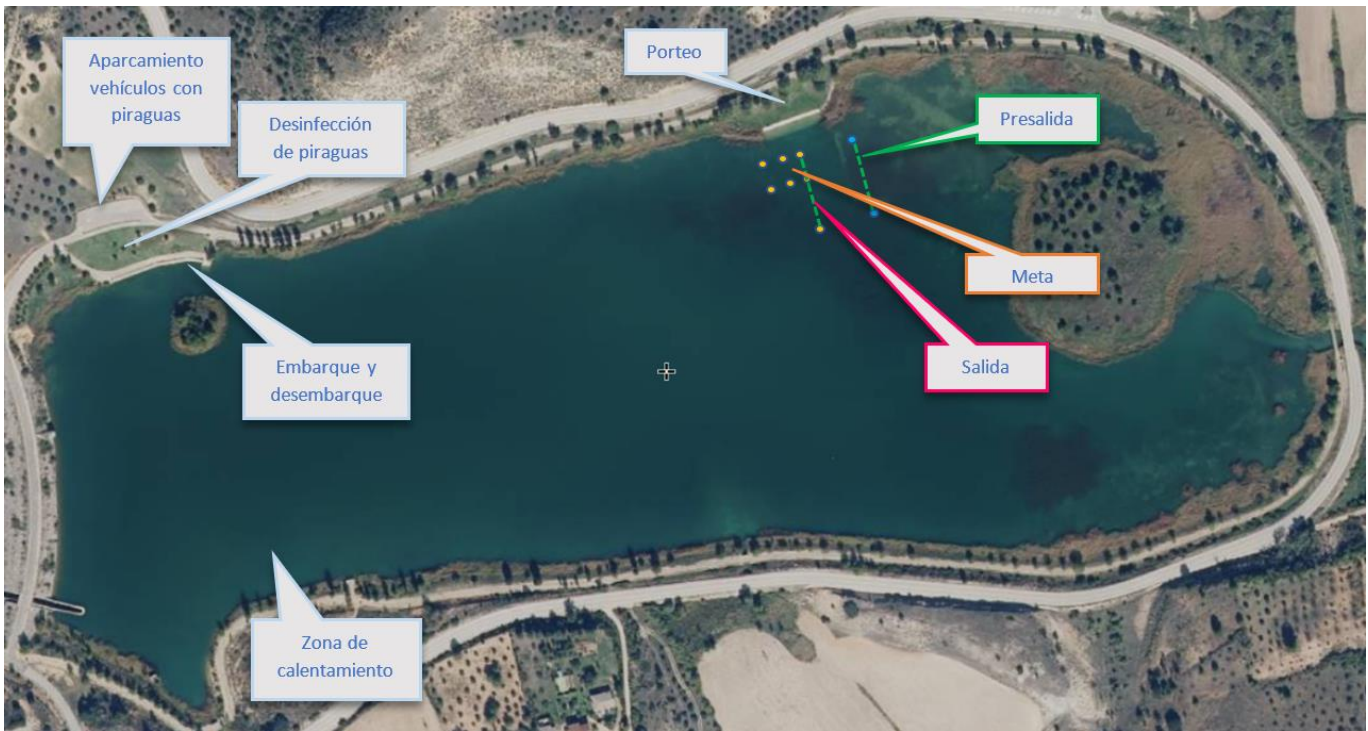

1 vuelta: 1300 metros.

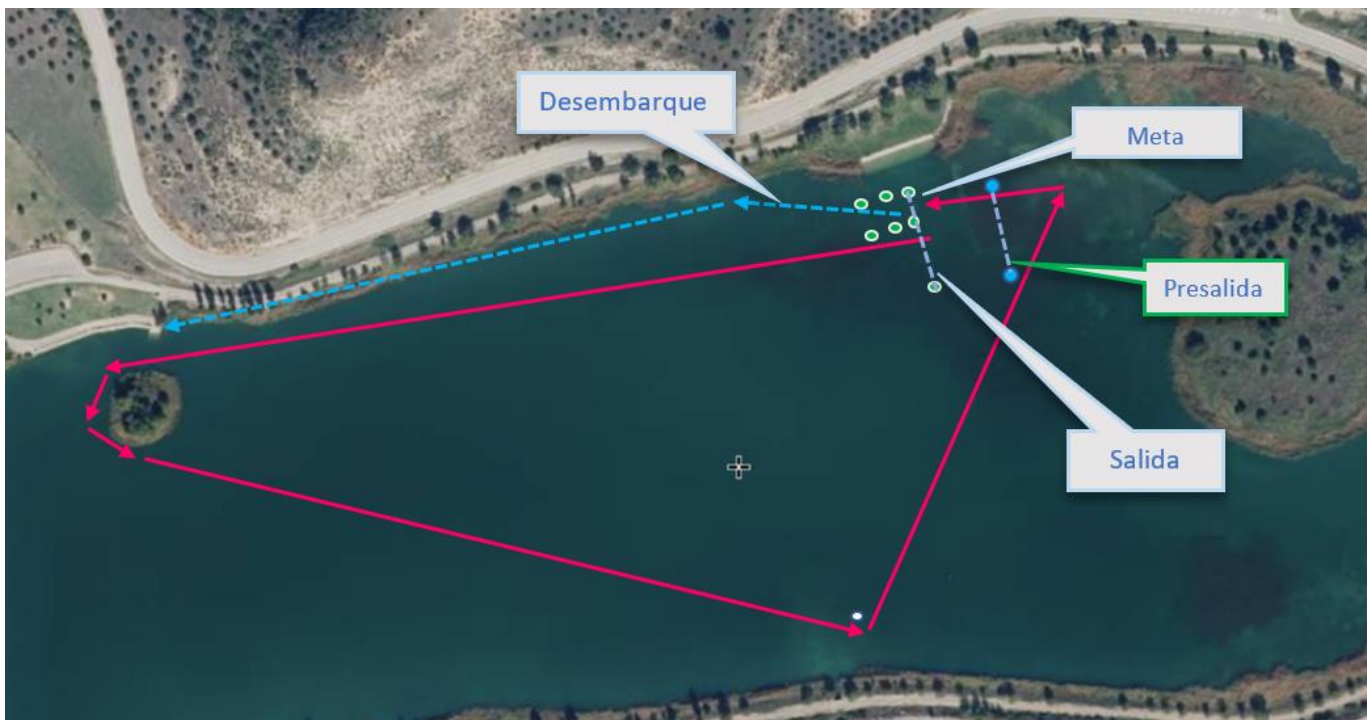

1 vuelta grande y una vuelta pequeña: 2200 metros.

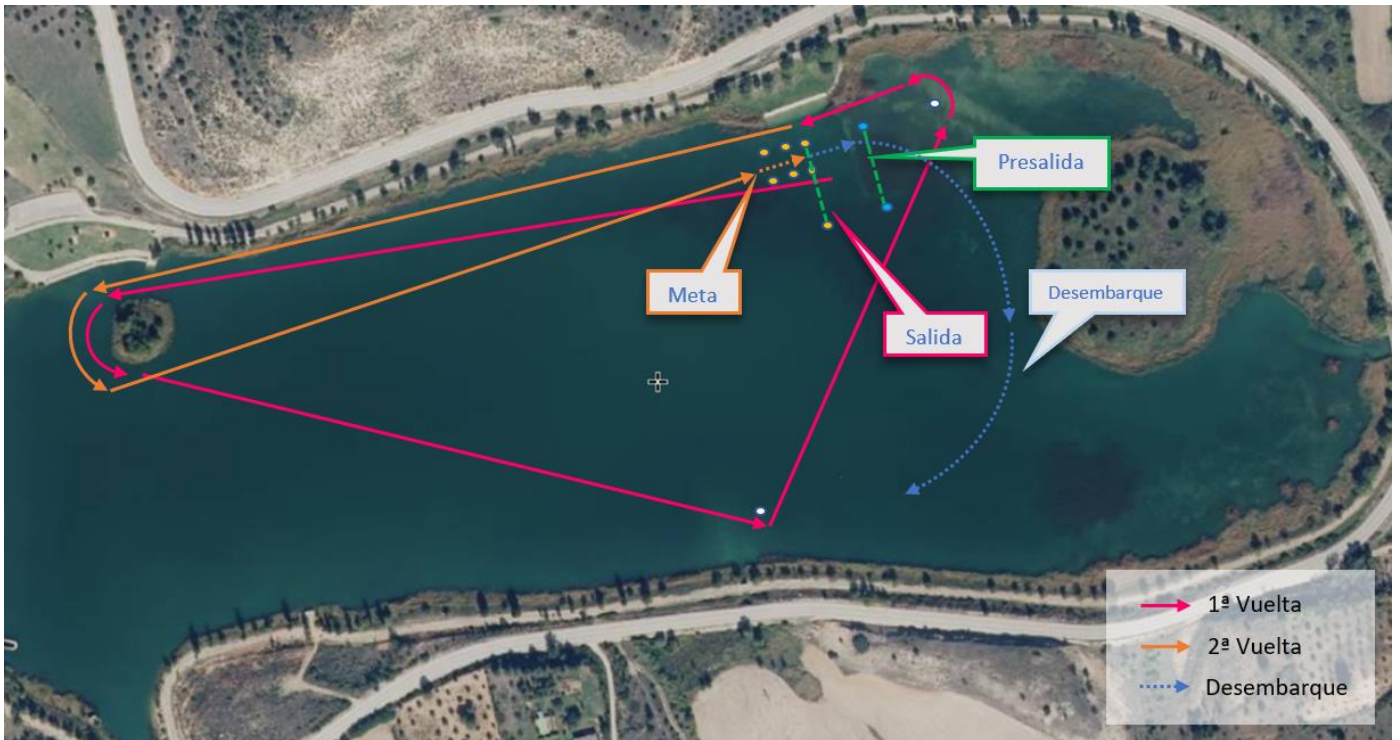

2 vueltas grandes y 1 pequeña, 2 porteos: 3500 metros.

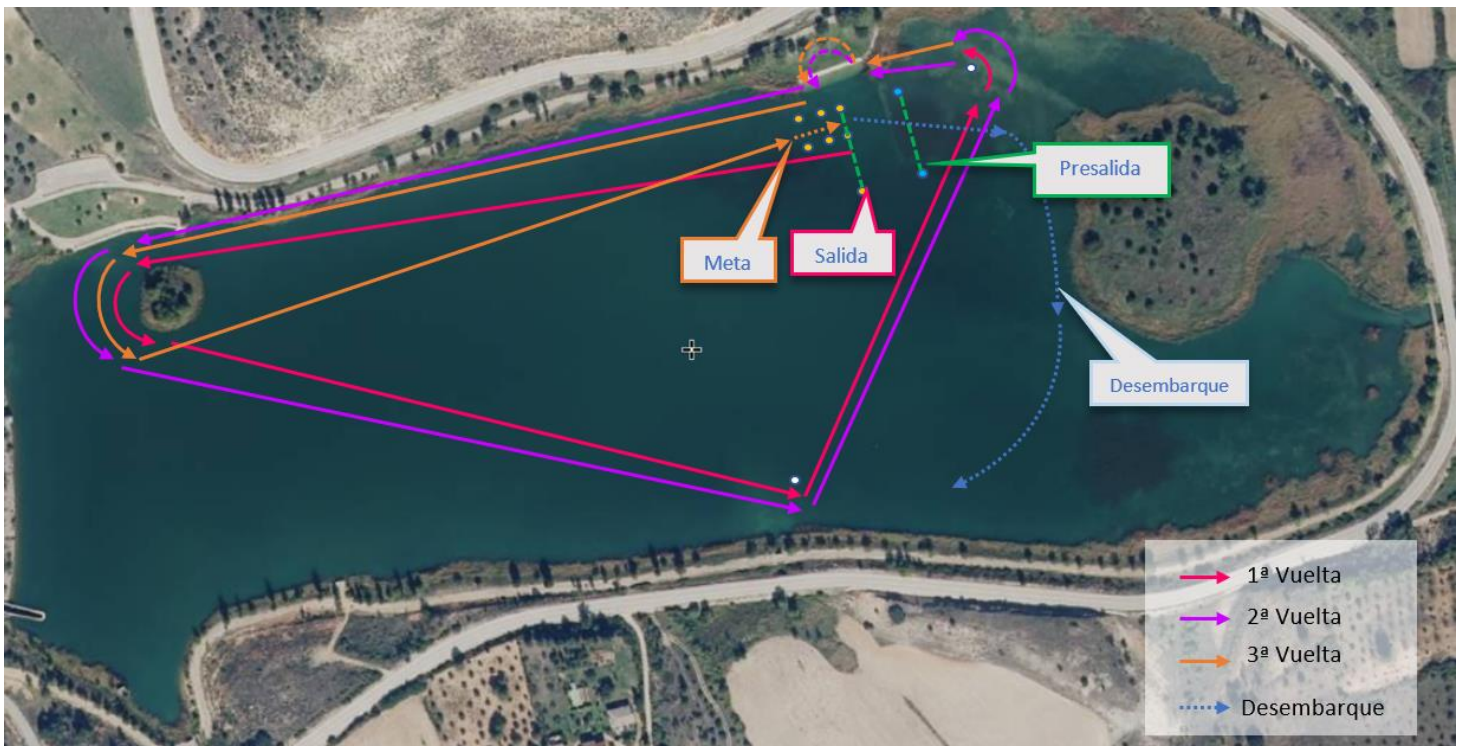

MODALIDAD	CATEGORIA	DISTANCIA	VUELTAS CIRCUITO	PORTEOS	SALIDA
K1 FEMENINO	Benjamin A	1300 Metros	1 VUELTA	NO PORTEAN	10:00
	Benjamin B				
	Alevín A				
	Alevín B				
	Infantil A	2200 Metros	1 GRANDE 1 PEQ		12:00
	Infantil B				
	Cadete	3500 Metros	2 GRANDES 1 PEQ	2 PORTEOS	12:40
	Júnior				
	Sénior				
	Máster A (35-44)				
	Máster B (45-54)				
Máster C (+55)	13:45				
K1 MASCULINO	Benjamin A	1300 Metros	1 VUELTA	NO PORTEAN	10:00
	Benjamin B				
	Alevín A				
	Alevín B				
	Infantil A	2200 Metros	1 GRANDE 1 PEQ		12:00
	Infantil B				
	Cadete	3500 Metros	2 GRANDES 1 PEQ	2 PORTEOS	12:40
	Júnior				
	Sénior				
	Máster A (35-44)				
	Máster B (45-54)				
Máster C (+55)	13:45				
C1 MASCULINO	Infantil A	2200 Metros	1 GRANDE 1 PEQ	NO PORTEAN	
	Infantil B				
	Cadete	3500 Metros	2 GRANDES 1 PEQ	2 PORTEOS	11:30
	Sénior				
	Master				
C1 FEMENINO	Infantil	2200 Metros	1 GRANDE 1 PEQ	NO PORTEAN	11:30
	Cadete	3500 Metros	2 GRANDES 1 PEQ	2 PORTEOS	
	Sénior				
PARACANOE FEM - MASC	PK1	1300 Metros	1 VUELTA	NO PORTEAN	10:50
	PK2				
	PK3				
	PV1				
	PV2				
	PV3				

MODALIDAD	CATEGORIA	DISTANCIA	VUELTAS CIRCUITO	PORTEOS	SALIDA
K1 FEMENINO	Benjamin A	1300 Metros	1 VUELTA	NO PORTEAN	10:00
K1 FEMENINO	Benjamin B	1300 Metros	1 VUELTA	NO PORTEAN	10:00
K1 MASCULINO	Benjamin A	1300 Metros	1 VUELTA	NO PORTEAN	10:00
K1 MASCULINO	Benjamin B	1300 Metros	1 VUELTA	NO PORTEAN	10:00
K1 FEMENINO	Alevín A	1300 Metros	1 VUELTA	NO PORTEAN	10:25
K1 FEMENINO	Alevín B	1300 Metros	1 VUELTA	NO PORTEAN	10:25
K1 MASCULINO	Alevín A	1300 Metros	1 VUELTA	NO PORTEAN	10:25
K1 MASCULINO	Alevín B	1300 Metros	1 VUELTA	NO PORTEAN	10:25
PARACANOE FEM - MASC	PK1	1300 Metros	1 VUELTA	NO PORTEAN	10:50
PARACANOE FEM - MASC	PK2	1300 Metros	1 VUELTA	NO PORTEAN	10:50
PARACANOE FEM - MASC	PK3	1300 Metros	1 VUELTA	NO PORTEAN	10:50
PARACANOE FEM - MASC	PV1	1300 Metros	1 VUELTA	NO PORTEAN	10:50
PARACANOE FEM - MASC	PV2	1300 Metros	1 VUELTA	NO PORTEAN	10:50
PARACANOE FEM - MASC	PV3	1300 Metros	1 VUELTA	NO PORTEAN	10:50
C1 MASCULINO	Infantil A	2200 Metros	1 GRANDE 1 PEQ	NO PORTEAN	11:30
C1 MASCULINO	Infantil B	2200 Metros	1 GRANDE 1 PEQ	NO PORTEAN	11:30
C1 MASCULINO	Cadete	3500 Metros	2 GRANDES 1 PEQ	2 PORTEOS	11:30
C1 MASCULINO	Sénior	3500 Metros	2 GRANDES 1 PEQ	2 PORTEOS	11:30
C1 MASCULINO	Master	3500 Metros	2 GRANDES 1 PEQ	2 PORTEOS	11:30
C1 FEMENINO	Infantil	2200 Metros	1 GRANDES 1 PEQ	NO PORTEAN	11:30
C1 FEMENINO	Cadete	3500 Metros	2 GRANDES 1 PEQ	2 PORTEOS	11:30
C1 FEMENINO	Sénior	3500 Metros	2 GRANDES 1 PEQ	2 PORTEOS	11:30
K1 FEMENINO	Infantil A	2200 Metros	1 GRANDE 1 PEQ	NO PORTEAN	12:00
K1 FEMENINO	Infantil B	2200 Metros	1 GRANDE 1 PEQ	NO PORTEAN	12:00
K1 MASCULINO	Infantil A	2200 Metros	1 GRANDE 1 PEQ	NO PORTEAN	12:00
K1 MASCULINO	Infantil B	2200 Metros	1 GRANDE 1 PEQ	NO PORTEAN	12:00
K1 FEMENINO	Cadete	3500 Metros	2 GRANDES 1 PEQ	2 PORTEOS	12:40
K1 MASCULINO	Cadete	3500 Metros	2 GRANDES 1 PEQ	2 PORTEOS	12:40
K1 FEMENINO	Júnior	3500 Metros	2 GRANDES 1 PEQ	2 PORTEOS	13:10
K1 FEMENINO	Sénior	3500 Metros	2 GRANDES 1 PEQ	2 PORTEOS	13:10
K1 FEMENINO	Máster A (35-44)	3500 Metros	2 GRANDES 1 PEQ	2 PORTEOS	13:10
K1 MASCULINO	Júnior	3500 Metros	2 GRANDES 1 PEQ	2 PORTEOS	13:10
K1 MASCULINO	Sénior	3500 Metros	2 GRANDES 1 PEQ	2 PORTEOS	13:10
K1 MASCULINO	Máster A (35-44)	3500 Metros	2 GRANDES 1 PEQ	2 PORTEOS	13:10
K1 FEMENINO	Máster B (45-54)	3500 Metros	2 GRANDES 1 PEQ	2 PORTEOS	13:45
K1 FEMENINO	Máster C (+55)	3500 Metros	2 GRANDES 1 PEQ	2 PORTEOS	13:45
K1 MASCULINO	Máster B (45-54)	3500 Metros	2 GRANDES 1 PEQ	2 PORTEOS	13:45
K1 MASCULINO	Máster C (+55)	3500 Metros	2 GRANDES 1 PEQ	2 PORTEOS	13:45

***Sistema de salidas**

En la reunión de delegados se avisará si hay algún cambio en los horarios y salidas en base al número de inscripciones. Se aplicará una penalización de 30 segundos al primer aviso y descalificación posterior si se persiste en no alinearse.

Puntuación de equipos

Puntuarán todas las embarcaciones de cada club que lleguen a meta, hasta la 18ª por cada categoría y modalidad (siempre que haya tres palistas de dos clubes diferentes), y no habrá cierre de control.

Sistema de puntuación según puesto

1º: 33 puntos

2º: 27 puntos

3º: 21 puntos

4º: 15 puntos

5º: 14 puntos

6º: 13 puntos

... ..

18º: 1 punto

Resto 0 puntos

Resultados y entrega de trofeos

Los resultados provisionales publicarán 20 minutos antes, como mínimo, a la publicación definitiva y entrega de trofeos.

Recibirán trofeo los tres primeros palistas por categoría, así como los tres primeros clubes clasificados, que deberán salir a recogerlo personalmente y con el atuendo oficial del equipo, bajo sanción federativa de 20€ a los transgresores de estas normas.

Ayudas por desplazamiento de clubes

La Federación de Piragüismo de Castilla-La Mancha subvencionará los desplazamientos de sus clubes.

AGUA

Se dará una botella de agua a cada participante.

Información

cd.losgancheros@gmail.com.

Pareja, 15 de Julio 2022.

PRESIDENTE

Club Deportivo Piragüismo
Los Gancheros del Tajo Vivo

Wouter Emile van Welij Tel.: 622 09 31 72

En lo no dispuesto en estas bases, se estará a lo dispuesto en el Reglamento General y Técnico de Competición de la FCMP y, por elevación en el de la RFEP.

Localización

El Azud de Pareja está en el municipio de Pareja, Guadalajara.

Coordenadas 40.553605426184276, -2.67100358805885



OFERTA HOTELERA & RESTAURACIÓN

CÁMPING GRATUITO

El Ayuntamiento de Pareja habilitará una zona de acampada en el campo de fútbol, en el polideportivo. Habrá baños y ducha a disposición de los participantes.



El balcón de la Vega → Alojamiento y restauración <https://www.elbalcondelavega.com/>

En la plaza de la Constitución:

Bar Stilos

Bar Centro Social

Bar La Plaza

Bar La Fuente