



CPTO. ESPAÑA PIRAGÜISMO

CATEGORÍA CADETES
EMBALSE DE CAZALEGAS



6-7 ABRIL





En el siguiente dossier informativo encontrarás información útil para los clubes, palistas y acompañantes que participarán en la regata “Campeonato España de Fondo Cadete”, en la localidad de Cazalegas el próximo fin de semana del 6-7 de abril. Dicho evento tendrá lugar en las inmediaciones Embalse de Cazalegas, junto a las instalaciones del *Complejo The Dreams* (Cazalegas).

La información contenida en este dossier intentará facilitar la estancia en la localidad y alrededores, así como del campo de regatas a los deportistas. Toda la información oficial podrás encontrarla a lo largo de estos días y hasta el día de la prueba en la página web de la Federación Castellano-Manchega de Piragüismo, www.fcmp.es.

1. Horarios y distancias. Confirmación de inscripciones

- **Confirmación de inscripciones y recogida de dorsales:** sábado 6 de abril desde las 09:00 hasta 13:00.
- **Desinfección obligatoria y controlada:** Puesto habilitado al efecto por la Confederación Hidrográfica del Tajo (CHT) y la Federación de Castilla-La Mancha en el aparcamiento de carros y remolques.
Horario:
 - o Viernes de 16:00-20:00 horas.
 - o Sábado de 10:00 a 13:00 horas, y de 15:30 horas hasta la última salida de la jornada.
 - o Domingo de 08:30 horas hasta la última salida de la jornada.
- **Reunión de Delegados:** sábado 6 de abril a las 16:00 horas.
- **Horarios de salidas:**

Sábado Tarde							
Prueba	Fecha	Hora	Sexo	Categoría	Modalidad	Distancia	Fase
1	06/04/2024	17:00	HOMBRE	CADETE B	K1	3000 m	SERIE 1
2	06/04/2024	17:30	HOMBRE	CADETE B	K1	3000 m	SERIE 2
3	06/04/2024	18:00	HOMBRE	CADETE A	K1	3000 m	SERIE 1
4	06/04/2024	18:30	HOMBRE	CADETE A	K1	3000 m	SERIE 2

Domingo Mañana							
Prueba	Fecha	Hora	Sexo	Categoría	Modalidad	Distancia	Fase
5	07/04/2024	9:00	MUJER	CADETE A	C1	5000 m	FINAL
6	07/04/2024	9:05	MUJER	CADETE B	C1	5000 m	FINAL
7	07/04/2024	9:40	HOMBRE	CADETE A	C1	5000 m	FINAL
8	07/04/2024	9:45	HOMBRE	CADETE B	C1	5000 m	FINAL
9	07/04/2024	9:50	HOMBRE	CADETE	PK3	5000 m	FINAL
10	07/04/2024	9:50	MUJER	CADETE	PK3	5000 m	FINAL
11	07/04/2024	10:30	MUJER	CADETE B	K1	5000 m	FINAL
12	07/04/2024	11:10	HOMBRE	CADETE B	K1	5000 m	FINAL
13	07/04/2024	11:50	MUJER	CADETE A	K1	5000 m	FINAL
14	07/04/2024	12:30	HOMBRE	CADETE A	K1	5000 m	FINAL



2. Campo de regatas y zona competición.

2.1. CIRCUITO:

Distancias





CIRCUITO

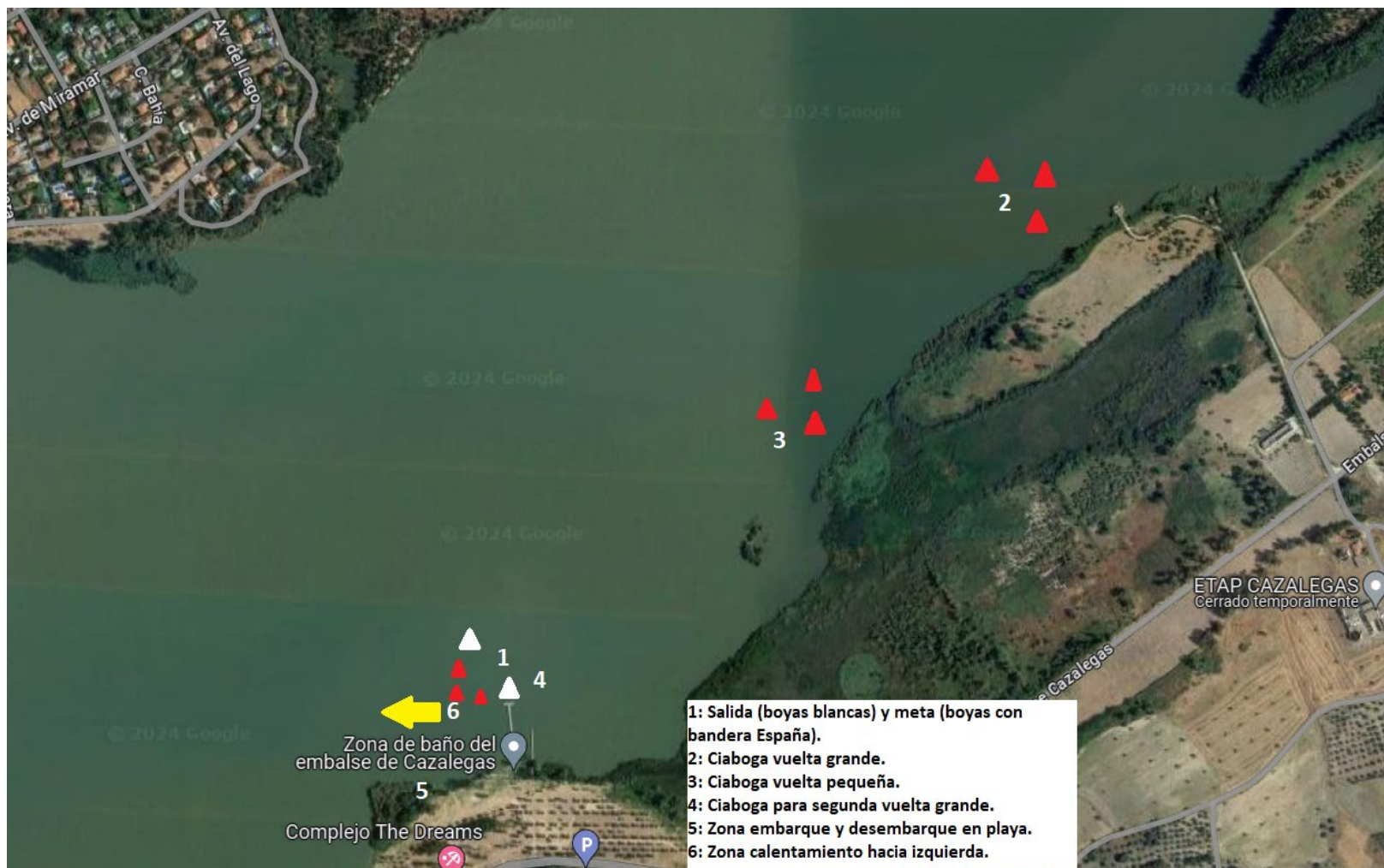

Circuito 3000: Una vuelta grande (hasta 2) y una pequeña (3).

Circuito 5000: Dos vueltas grandes (hasta 2) y una pequeña (3)

Sentido ciaboga: horario, o sea, dejando las boyas a la derecha



Desinfección, embarque y desembarque: Obligatorio pasar por la **zona de desinfección**, donde se entregará pegatina de desinfección o se llevará un registro individualizado de las embarcaciones por parte del equipo arbitral antes del acceso de la playa de embarque, donde se situará el control de fichas (según criterio de los árbitros). Se embarcará en **la zona de embarque y desembarque** en la parte de la orilla habilitada y señalizada a tal efecto, abandonando la zona de competición por la zona especificada para no cruzarse con las embarcaciones entrantes lo antes posible una vez finalizada su participación en la competición, sin interrumpir a los demás competidores ni invadir el campo de regatas, **sin volver a acceder a la zona de competición una vez finalizada la prueba.**

Se recuerda que la persona que no cumpla con la normativa **podrá ser sancionada por los árbitros** a pesar de haber finalizado su participación en la prueba.

3. Protocolo de desinfección de embarcaciones

Para evitar la propagación de especies invasoras, todas las embarcaciones y palas de los deportistas deberán ser desinfectadas previamente al embarque en la zona habilitada al efecto, y serán marcadas con un distintivo por el árbitro que controlará dicha desinfección o llevará el registro pertinente. El embarque será por una zona habilitada, que estará señalizada, previo al acceso a la playa donde podrá embarcarse sin complicación.

Además, dado que este protocolo es de obligado cumplimiento, según se expresa en el permiso de navegación de la Confederación Hidrográfica del Tajo, no se podrá acceder a la zona de embarque sin pasar previamente desinfección y obtener (la primera vez) la marca que lo acredite, tras lo de lo cual los árbitros comprobarán las fichas y el estado de las embarcaciones y registrarán su entrada al embarque que corresponda. Si la embarcación ya estuviera desinfectada y con la marca puesta, su paso será posible directamente por el control de embarcaciones.

Se aconseja que los embarques se realicen con diligencia, a partir del momento en que sean llamados a embarque, sin esperar al último momento, para evitar retrasarse en la línea de salida, ya que no habrá por qué esperar para dar esta.

Ambas cosas son obligatorias, por lo que la presencia de una embarcación en el campo de regatas, sin la marca de haber realizado la desinfección obligatoria o sin haber sido controlado por los árbitros de embarque, en su caso, supondrá la **descalificación** automática del palista.



4. Servicios ofrecidos por la Organización.

Para conocimiento de todos los participantes en esta prueba, se informa de que desde la Concejalía de Deportes del Ayuntamiento de Cazalegas se ha hecho especial hincapié al Comité Organizador de esta regata de la predisposición y ayuda para el éxito de este Campeonato de España, por lo que se ponen a disposición de los participantes los siguientes servicios.

- **Aseo y vestuarios:** En casetas prefabricadas instaladas a pie de pista para los participantes, entrenadores y familiares tendrán y disponibilidad de aseo con ducha en los vestuarios de la piscina del Complejo The Dreams para deportistas. Si algún participante presenta alguna particularidad específica y necesita vestuarios/duchas aparte, consultar con el Comité Organizador para concretar con dirección del Complejo The Dreams un servicio extraordinario si llegara el caso. En material de imágenes anexo encontrarán dichas zonas marcadas.
- **Bar a pie de pista:** A pie de campo de regatas habrá disponible un bar-terraza organizado por el Club organizador. Dispondrán de bebidas y pequeños bocadillos para los deportistas, clubes y familiares.
- Además, el **Complejo The Dreams pone a disposición su servicio de hostelería** para los clubes y familiares participantes previa reserva. En material de imágenes anexo encontrarán dichas zonas marcadas.
- **Zona aparcamiento carros y furgonetas,** zona habilitada por el Ayuntamiento de Cazalegas y controlada para uso exclusivo de Clubes. En material de imágenes anexo encontrarán dichas zonas marcadas. Aunque el espacio es suficientemente grande, se ruega que los equipos hagan un uso adecuado del espacio de forma que aparquen y coloquen sus carros de forma eficiente en el uso del terreno destinado.
- **Zona aparcamiento vehículos familiares, visitantes y espectadores:** zona habilitada por el Ayuntamiento de Cazalegas. En material de imágenes anexo encontrarán dichas zonas marcadas.
- **INSCRIPCIONES Y GESTIÓN DE RESULTADOS:** En las instalaciones del Complejo The Dreams, en espacio habilitado para Comité Organizador para la recogida de dorsales y gestión de resultados. En material de imágenes anexo encontrarán dichas zonas marcadas.



IMÁGENES ANEXAS





5. Oferta hotelera

- **Enlace a alojamientos en Cazalegas:**

Disponibilidad de alojamientos llamando al número de teléfono 925 87 26 25, en el correo contacto@complejothedreams.com o en la web <https://complejothedreams.com/>

Desde el Comité Organizador se ha tenido constancia de la posibilidad de alojamiento en un nuevo Hostal que la empresa que gestiona el Complejo The Dreams ha abierto y no tienen publicitado, por lo que si se desea contactar por su disponibilidad se recomienda llamar por teléfono.

- **Alojamientos en Talavera de la Reina:**

Visite la web de la Oficina de Turismo de Talavera para conocer alojamiento:

<https://www.turismotalavera.com/hoteles-en-talavera-de-la-reina>

- **Otros alojamientos cercanos al campo de regatas:**

<https://www.casasrurales.net/casas-rurales/la-posada-de-bayueta--c813>

<https://www.escapadarural.com/casa-rural/toledo/casa-rural-el-pilon>

<https://casarurallasherencias.es/>

<https://www.escapadarural.com/casas-rurales/las-herencias>

<https://www.escapadarural.com/casas-rurales/hinojosa-de-san-vicente>

<https://www.escapadarural.com/casas-rurales/castillo-de-bayueta>

<https://www.escapadarural.com/casas-rurales/pepino>

<https://www.tuscasasrurales.com/casa-rural-el-cordel-f19549.htm>

<https://www.tuscasasrurales.com/el-rincon-de-la-badia-f15185.htm>

Se recomienda reservar lo antes posible debido por posibles reservas por otros eventos deportivos y festivos en la Comarca.



6. Mención especial Complejo The Dreams

Como anteriormente ya se ha mencionado, el Complejo The Dreams pone a disposición de deportistas, clubes, familiares y visitantes sus instalaciones para poder disfrutar de una experiencia más completa en este Campeonato de España de Fondo Cadete.

Aparte de los servicios mencionados para los piragüistas y la cesión de espacios para los organizadores, el Complejo The Dreams cuenta con restaurante interior con carta para aproximadamente 300 comensales. Dado que su actividad es continua durante el año, se recomienda a todos aquellos clubes o familiares que quieran comer en el interior del restaurante, que reserven previamente tal y como se ha recomendado desde la propia gestión del Complejo.

Además, a partir de Semana Santa dispondrán de bar-terraza exterior (techada incluso en caso de mal tiempo), con capacidad aproximada para 400 personas, en la que se pueden comer raciones y otro tipo de comidas. Una vez más, desde la gestión del Complejo se recomienda realizar las reservas pertinentes con antelación suficiente para no quedarse sin sitio.

Por último, aquellos clubes que prefieran realizar encargo de bocadillo y bebida, a pesar de no ser un servicio prestado habitualmente, sí que lo tendrán disponible para aquellos que (una vez más), previa llamada y aviso concreten con el Complejo este servicio para recoger el día de la prueba o en el momento concertado.

