



# XX CAMPEONATO OPEN DE INVIERNO DE CASTILLA-LA MANCHA

## XVIII TROFEO DIPUTACIÓN DE TOLEDO

### V LIGA CENTRO



*Cazalegas*

**EMBALSE DE CAZALEGAS**  
**FRENTE A COMPLEJO THE DREAMS**  
**16 FEBRERO 2025 - 10:30 HORAS.**



## V Liga Centro de Piragüismo

### XX Campeonato Open Interterritorial de Invierno de Castilla-LM

### XVIII TROFEO DIPUTACIÓN DE TOLEDO

(Abierto a la participación de palistas de cualquier club)

**Fecha:** Domingo, 16 de febrero de 2025.

**Lugar:** Embalse de Cazalegas (Toledo), a 15 km de Talavera de la Reina.

**Organizador:**

- Federación Castellano-Manchega de Piragüismo.

**Colaboradores:**

- Ayuntamiento de Cazalegas.
- Diputación de Toledo.

**Federaciones integrantes de la Liga Centro:**

- Federación Madrileña de Piragüismo.
- Federación Extremeña de Piragüismo.
- Federación Castellano-Manchega de Piragüismo.

**Dirección técnica y logística:**

- Club de Piragüismo Talavera Talak

09:00 h	CONFIRMACIÓN DE INSCRIPCIONES Y RECOGIDA DE DORSALES
09:45 h	CIERRE DE INSCRIPCIONES Y FIN DE RECOGIDA DE DORSALES
10:00 h	REUNIÓN DE DELEGADOS
<b>SALIDAS, HORARIOS, CATEGORIAS Y DISTANCIAS</b>	
<b>Salida 1:</b> 10:30 h.	K1 INFANTIL A y B HOMBRE Y MUJER: 3000 m (*LC)
10:31 h.	C1 INFANTIL HOMBRE Y MUJER: 3000 m (*LC)
10:32 h.	PK2 y PK3 ABSOLUTO HOMBRE Y MUJER: 3000m
<b>Salida 2:</b> 11:00 h.	K1 CADETE A y B HOMBRE 5000m (*LC)
11:01 h.	K1 MÁSTER HOMBRE B (45-54 años) y C (55 años o más) 5000m
11:02 h	C1 CADETE HOMBRE: 5000m (*LC)
	C1 MÁSTER HOMBRE 5000m
<b>Salida 3:</b> 11:45 h.	K1 SENIOR MUJER 5000m
	K1 SUB 23 MUJER 5000m
	K1 JUVENIL MUJER 5000m
	K1 MÁSTER FEMENINO A (35-49 años) y B (50 años o más) 5000m
11:46 h.	K1 CADETE A y B MUJER 5000m (*LC)
11:47 h.	C1 SÉNIOR MUJER 5000m
	C1 JUVENIL MUJER 5000m
	C1 CADETE MUJER: 5000m (*LC)
<b>Salida 4:</b> 12:30 h.	K1 ALEVIN HOMBRE Y MUJER: 2000 m (*LC)
12:31 h.	C1 ALEVIN HOMBRE Y MUJER: 2000m (*LC)
12:32 h.	K1 BENJAMIN HOMBRE Y MUJER: 1000 m (*LC)
12:33 h.	PK1 ABSOLUTO HOMBRE Y MUJER: 1000m
	PV1 ABSOLUTO (sexo unificado): 1000m
	PK1 y PK2 PROMESAS (sexo unificado): 1000m (*LC)
<b>Salida 5 :</b> 13:00 h.	K1 SENIOR HOMBRE 5000m
	K1 SUB 23 HOMBRE 5000m
	K1 JUVENIL HOMBRE 5000m
	K1 MÁSTER HOMBRE A (35-44 años) 5000m
13:01 h.	C1 SÉNIOR HOMBRE 5000m
	C1 JUVENIL HOMBRE 5000m
14:00 h	Entrega de trofeos en el Complejo Dreams
(*LC)	Estas categorías son puntuables en la Liga Centro



A efectos de seguro, **los guías o acompañantes en las modalidades de Paracanoe** deberán tener **ficha de técnico o palista**, o sacar ficha ocasional de un día para la prueba (coste: 3 €), **y deberán figurar como tales guías o acompañantes en las inscripciones.**

Todos los palistas deberán tener **licencia federativa de ámbito nacional** y acreditarla.

#### Arbitraje:

- Federación Castellano-Manchega de Piragüismo.
- Pueden integrarse árbitros de las federaciones de Madrid y Extremadura.

#### Colaboradores:

- GEAS de la Guardia Civil.
- Bomberos CPEIS Diputación de Toledo.
- Cruz Roja.
- Marsamatic. Puertas y Automatismos
- Aguas Valtorre

Se deberán **cumplir todas las normas reglamentarias en cuanto a forma, medidas, flotabilidad y peso de embarcaciones, así como de seguridad y vestuario de palistas, durante la competición y en la entrega de trofeos.** El no cumplimiento de las normas de vestuario o recogida de trofeos supondrá, además, una penalización de 20 €.

**Las piraguas no deberán invadir el campo de regatas, ni rebasar la línea de presalida, antes de que sea así indicado por el Juez Árbitro, a cuya orden se acercarán sin sobrepasar la línea de salida.**

En aplicación de la nueva normativa de travesías de ríos, **todas las embarcaciones que reciban el primer aviso, por contravenir lo anterior, serán penalizadas con 30 segundos, procediéndose a su descalificación al segundo aviso.**

Aunque es recomendable para todos los participantes, **será obligatorio el uso de chaleco salvavidas en la categoría cadete e inferiores**, así como se recuerda que, según las normas de seguridad, **todos los palistas deben de saber nadar y flotar en el agua durante al menos 10 minutos sin ayuda, así como llevar la equipación con protección térmica adecuada** a la estación y temperatura del agua.

Asimismo, se deberá cumplir la desinfección, prescrita por el permiso de navegación de la Confederación Hidrográfica del Tajo, para **la desinfección de las piraguas y equipos que se realizará en el mismo lugar de la prueba, y se les pondrá un sello que les permita embarcar. No podrá haber embarcaciones en el agua sin cumplir dicho requisito preventivo y obligatorio, por lo que podrán ser descalificadas, además de que es sancionable por los agentes de la autoridad.**

*Para lo no estipulado en estas bases, el Campeonato se regirá por el Reglamento General y Técnico el Reglamento de Ríos de la RFEP.*

#### Puntuación por clubes en el Campeonato Open:

Cada club obtendrá como puntuación total, la suma de las puntuaciones obtenidas por **todas las embarcaciones de cada club, por categoría y modalidad**, en cada una de las pruebas que componen la competición, **sin cierre de control, siempre que tomen la salida al menos 3 palistas de 2 clubes diferentes:**

- 1º: 33 puntos
- 2º: 27 puntos
- 3º: 21 puntos
- 4º: 15 puntos
- ...
- 18º: 1 punto
- 19º+: 0 puntos.





### Puntuación por clubes en el Campeonato Regional:

Cada club obtendrá como puntuación total, la suma de las puntuaciones obtenidas por **todas las embarcaciones de cada club, por categoría y modalidad**, en cada una de las pruebas que componen la competición, **sin cierre de control**, independientemente del nº de palistas y clubes participantes, utilizando la secuencia de puntos indicada anteriormente.

### Puntuación por clubes en la Liga Centro:

La clasificación individual se elaborará siguiendo las siguientes normas de puntuación:

- Primer clasificado: 100 puntos + 10 puntos de bonificación = 110 puntos.
- Segundo clasificado: 99 puntos + 6 puntos de bonificación = 105 puntos.
- Tercer clasificado: 98 puntos + 3 punto de bonificación = 101 puntos
- Del cuarto clasificado y siguientes: cada puesto irá descendiendo 1 punto sin bonificación hasta el cierre de control si se estableciera en las bases de cada competición.
- Los palistas que entren fuera de control, obtendrán 5 puntos.
- Puntúan todas las categorías y modalidades en las que participe algún palista.

Puesto	Puntos
1º →	110
2º →	105
3º →	101
4º →	97
5º...	96...
F.C.	5

### Avituallamiento de palistas:

Se proporcionará agua a los palistas. En las proximidades habrá servicios privados de restauración con precios asequibles.

**Los equipos deberán disponer de sus propias tablillas fijadas reglamentariamente**, en las que se adherirán los números que serán entregados por el equipo arbitral. Además, los palistas llevarán un dorsal prendido en su pecho, de forma que permita claramente su identificación. En caso de pérdida de la tablilla, no estar visible el número inscrito en el dorsal, o ambos casos, podrá ser descalificado por no haber sido identificado.

### Acceso de vehículos al campo de regatas:

Por realizarse la prueba en una zona pública muy sensible al impacto, solo podrán acceder al campo de regatas los vehículos de seguridad y emergencia, así como los necesarios para la organización. Los vehículos de transporte de las embarcaciones y palistas, tendrán un lugar reservado cercano al campo de regatas, El resto de vehículos dispondrán de un aparcamiento libre señalizado. Todos los clubes deberán velar especialmente porque toda la zona quede en perfecto estado de limpieza y que no se produzcan daños ni desperfectos.

**Las inscripciones se harán a través de la hoja que se acompaña, que será enviada por correo electrónico a: [correo@fcmp.es](mailto:correo@fcmp.es), con copia a [secretaria@fcmp.es](mailto:secretaria@fcmp.es), hasta el jueves 13 de febrero de 2025.**

*Por motivos de organización y optimización de recursos, se ruega que se notifique con antelación los cambios y especialmente las altas y bajas de palistas y, en cualquier caso, en el momento del cierre de inscripciones, con el fin de no entorpecer la labor arbitral.*

**¡Comprueba como enfilas la temporada! ¡Haz tu inscripción!**

**Talavera de la Reina, 16 de enero de 2025**

**Federación de Piragüismo de Castilla-La Mancha.**



## VISTA AÉREA CAMPO DE REGATAS CMPTO. INVIERNO CLM LIGA CENTRO CAZALEGAS

### Plano de mediciones de distancias

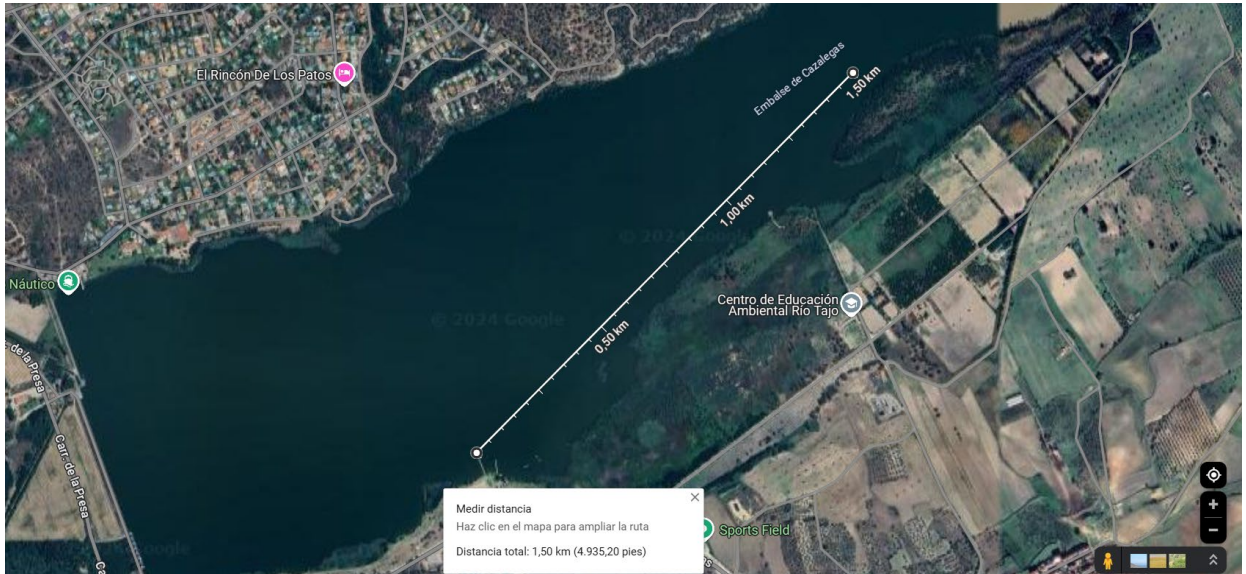

Palistas con 5000m: Salida en cero, frente a embarcaderos, con una vuelta a ciaboga en 1500 + 2 vueltas ciaboga en 500 simulando el circuito del Campeonato de España de Invierno.

### Detalle de línea salida



Meta en punto 1, entre boyas con banderas. Línea de salida en espacio comprendido entre todas las boyas que conformarán línea de salida, incluyendo a las boyas de ciaboga (3), en el espacio comprendido entre el punto 1 y 2. Necesidad de realizar salida en diagonal respecto a embarcadero por la distribución del pantano y, por ende, del campo de regatas.

**Detalle de exteriores del campo de regatas (cierre de inscripciones en instalación de Wave Ski, junto a pantalán derecho).**



**Detalles de campo de regatas**



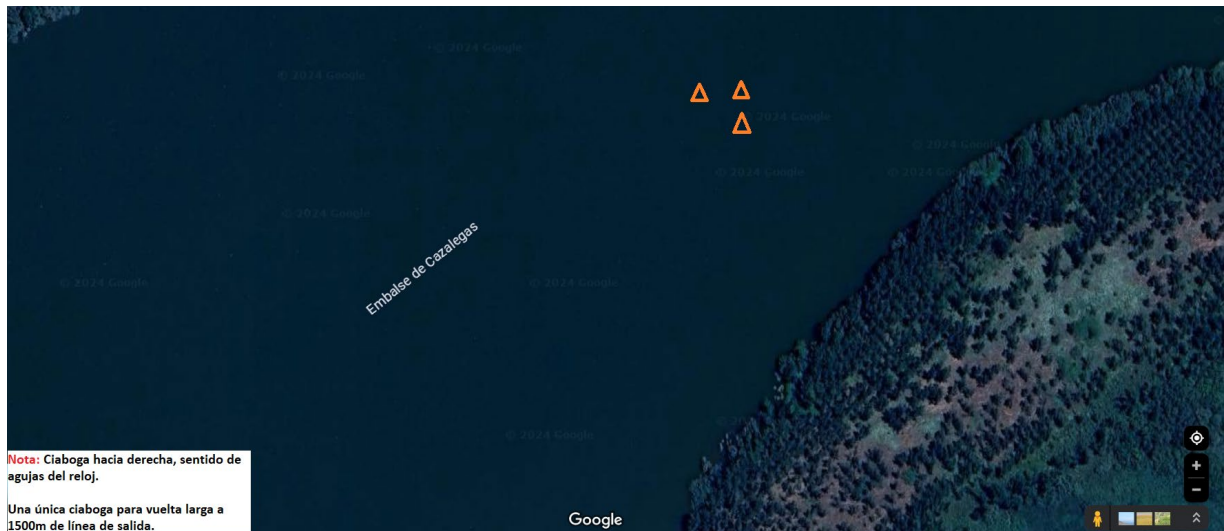

**Referencia aproximada de coordenadas de las boyas en línea de salida:** Mínimo de 6 boyas y máximo 7 boyas entre las coordenadas 40.015454, -4.695005 y 40.015982, -4.695773

**Referencia aproximada de coordenadas boyas en ciaboga 500m:** Tres boyas en torno a coordenadas 40.019428, -4.691471

**Referencia aproximada de coordenadas boyas en ciaboga 1000m:** Tres boyas en torno a coordenadas 40.025000, -4.682590

## Oferta hotelera

- **Enlace a alojamientos en Cazalegas:**

Disponibilidad de alojamientos llamando al número de teléfono 925 87 26 25, en el correo [contacto@complejothedreams.com](mailto:contacto@complejothedreams.com) o en la web <https://complejothedreams.com/>

Desde el Comité Organizador se ha tenido constancia de la posibilidad de alojamiento en un nuevo Hostal que la empresa que gestiona el Complejo The Dreams ha abierto y no tienen publicitado, por lo que si se desea contactar por su disponibilidad se recomienda llamar por teléfono.

- **Alojamientos en Talavera de la Reina:**

Visite la web de la Oficina de Turismo de Talavera para conocer alojamiento:

<https://www.turismotalavera.com/hoteles-en-talavera-de-la-reina>

- **Otros alojamientos cercanos al campo de regatas:**

<https://www.casasrurales.net/casas-rurales/la-posada-de-bavuela--c813>

<https://www.escapadarural.com/casa-rural/toledo/casa-rural-el-pilon>

<https://casarullasherencias.es/>

<https://www.escapadarural.com/casas-rurales/las-herencias>

<https://www.escapadarural.com/casas-rurales/hinojosa-de-san-vicente>

<https://www.escapadarural.com/casas-rurales/castillo-de-bayuela>

<https://www.escapadarural.com/casas-rurales/pepino>

<https://www.tuscasasrurales.com/casa-rural-el-cordel-f19549.htm>

<https://www.tuscasasrurales.com/el-rincon-de-la-badia-f15185.htm>



## Mención especial Complejo The Dreams

Como anteriormente ya se ha mencionado, el Complejo The Dreams pone a disposición de deportistas, clubes, familiares y visitantes sus instalaciones para poder disfrutar de una experiencia más completa en este campeonato.

Aparte de los servicios mencionados para los piragüistas y la cesión de espacios para los organizadores, el Complejo The Dreams cuenta con camping con bungalows y restaurante interior con carta para aproximadamente 300 comensales. Dado que su actividad es continua durante el año, se recomienda a todos aquellos clubes o familiares que quieran comer en el interior del restaurante, que reserven previamente tal y como se ha recomendado desde la propia gestión del Complejo.

Por último, aquellos clubes que prefieran realizar encargo de bocadillo y bebida, a pesar de no ser un servicio prestado habitualmente, sí que lo tendrán disponible para aquellos que (una vez más), previa llamada y aviso concreten con el Complejo este servicio para recoger el día de la prueba o en el momento concertado.





# XIX Campeonato Open Interterritorial de Piragüismo de CLM XVIII Trofeo Diputación de Toledo de Piragüismo IV Liga Centro de Piragüismo

Fecha: 16 de febrero de 2025, Embalse de Cazalegas (TO, CLM)

Inscripciones del Club .....

Federación: .....

Nº	Nombre	Apellido 1	Apellido 2	Sexo: H: hom. M: mujer	Modalidad	Categoría de inscripción	Año de nacimiento	Nº de licencia
1								
2								
3								
4								
5								
6								
7								
8								
9								
10								
11								
12								
13								
14								
15								
16								
17								
18								
19								
20								
21								
22								
23								
24								
25								
26								
27								
28								
29								

**Todos los campos se deben rellenar obligatoriamente.**

....., con DNI nº....., como **Jefe de Equipo** abajo firmante declara y se responsabiliza de la veracidad de los datos de los componentes de esta relación que son los mismos que van a tomar parte, así como que sus palistas tienen licencia nacional federativa en vigor y sus embarcaciones cumplen con las obligaciones y medidas de seguridad que estipulan los reglamentos, sin perjuicio de presentar las licencias.

Fecha:.....

Firma:.....

Enviar por correo electrónico a: [correo@fcmp.es](mailto:correo@fcmp.es), con copia a [secretaria@fcmp.es](mailto:secretaria@fcmp.es)

